Legenda

- Capisaldi sorgenti in ambito planiziale
- Capisaldi sorgenti in ambito collinare e montano
- Ambiti di connessione ecologica
- Ambiti di riqualificazione ecosistemica
- Aree di interesse naturalistico in ambito planiziale
- Corsi d'acqua di rilievo idrobiologico
- Varchi di permeabilità residuale da salvaguardare
- Elementi di connessione ad ulteriore supporto per le reti locali
- Habitat di interesse comunitario e Habitat Corine
- Corpi idrici superficiali
- Zone umide e aree palustri
- Autostrada Broni-Mortara
- Nuove previsioni viabilistiche
- Interporto di Mortara
- Impianti trattamento rifiuti
- Ambiti Territoriali Estrattivi
- Autostrade esistenti
- Strade esistenti
- Linee ferroviarie
- Urbanizzato

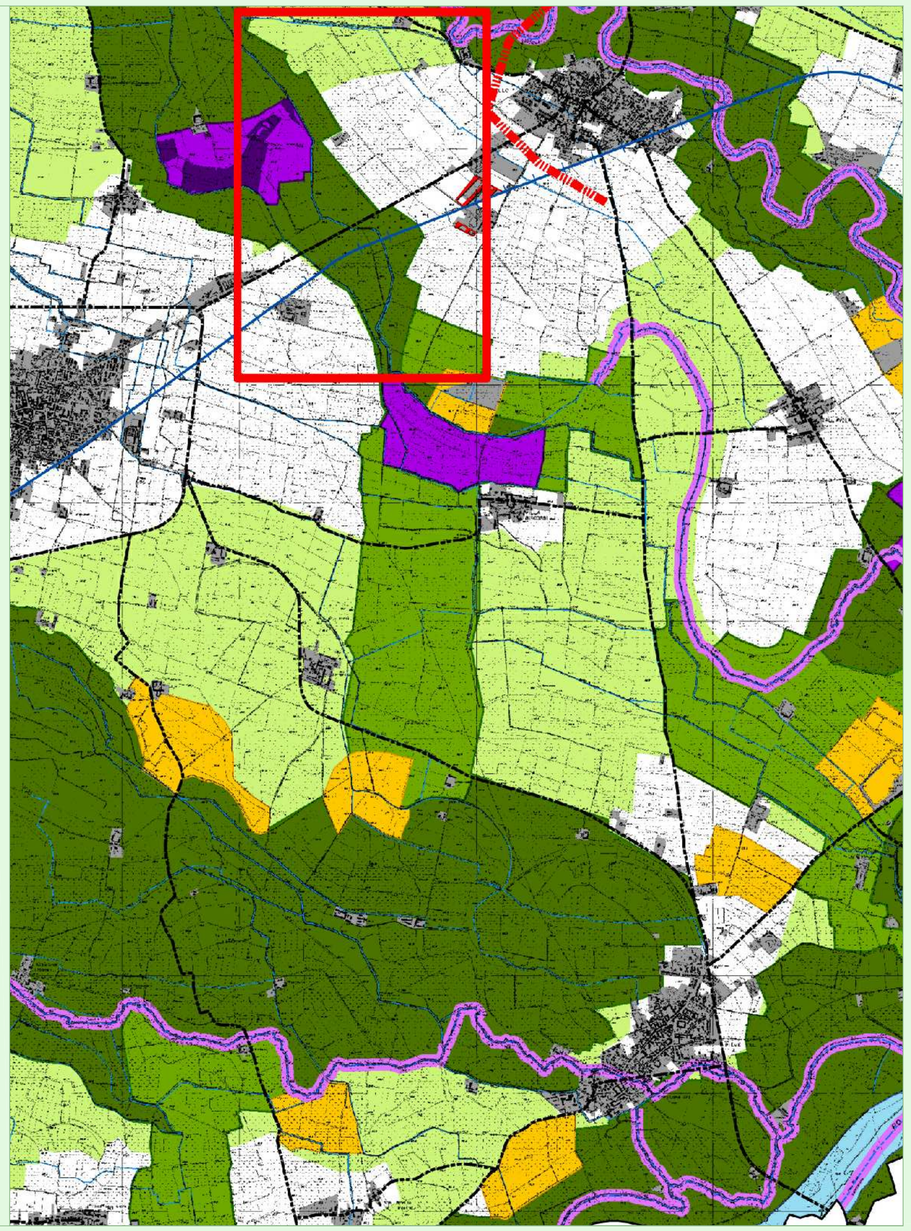

REGIONE LOMBARDIA

COMUNE DI

VILLA BISCOSSI

PROVINCIA DI PAVIA

PIANO DI GOVERNO DEL TERRITORIO

Ai sensi della L.R. n°12 del 11/03/2005

DOCUMENTO DI PIANO

QUADRO CONOSCITIVO

DP 08.3 — **ESTRATTI DI RETE ECOLOGICA PROVINCIALE** — Scala elaborato: 1:50000

Num. di Revisione	Data	Redatto	Controllato	Approvato	
3					Adottato dal Consiglio Comunale con deliberazione n.____ del __/__/____
2					
1					Approvato definitivamente dal C.C. con deliberazione n.____ del ___/___/____
0	09.02.2011	FC	FL		

Il Sindaco / Autorità procedente e proponente	Il Segretario comunale - Autorità competente
Rag. Giuseppe Fassardi	Dott. Giuseppe Caré

EPTA s.r.l.
Via Monte Nero 10/C
27020 TRCMELLO (PV)
Partita IVA 02337650184 R.E.A. PV - 285033

Progettista responsabile: **Ing. Flavio Lavezzi**

Collaboratori:
Ing. Antonio Grandi
Ing. Silvia Garavaglia
Ing. Riccardo Tacconi

Cod. Commessa: | File: